ФЕДЕРАЛЬНАЯ СЛУЖБА
ГОСУДАРСТВЕННОЙ СТАТИСТИКИ

Основные показатели социально-экономического положения Республики Башкортостан

за январь – июль 2023 года

ТЕРРИТОРИАЛЬНЫЙ ОРГАН
ФЕДЕРАЛЬНОЙ СЛУЖБЫ
ГОСУДАРСТВЕННОЙ СТАТИСТИКИ
ПО РЕСПУБЛИКЕ БАШКОРТОСТАН

Основные показатели социально-экономического положения

Республики Башкортостан

за январь – июль 2023 года

01 Отдельные социально-экономические показатели
02 Промышленное производство
03 Строительство
04 Сельское хозяйство
05 Пассажирооборот автомобильного транспорта
06 Рынок товаров и услуг
07 Оборот оптовой торговли
08 Индексы цен в секторах экономики
09 Финансы
10 Заработная плата

ОТДЕЛЬНЫЕ СОЦИАЛЬНО-ЭКОНОМИЧЕСКИЕ ПОКАЗАТЕЛИ

ЯНВАРЬ-ИЮЛЬ 2023 ГОДА

105,0%
Индекс промышленного производства

179,2 млрд руб.
Объем работ выполненных по виду деятельности «Строительство»

1 761,4 тыс. м²
Ввод в действие жилых домов

83,0 млрд руб.
Продукция сельского хозяйства

678,6 млрд руб.
Оборот розничной торговли

103,1% *
Индекс потребительских цен

* июль 2023 г. к декабрю 2022 г.

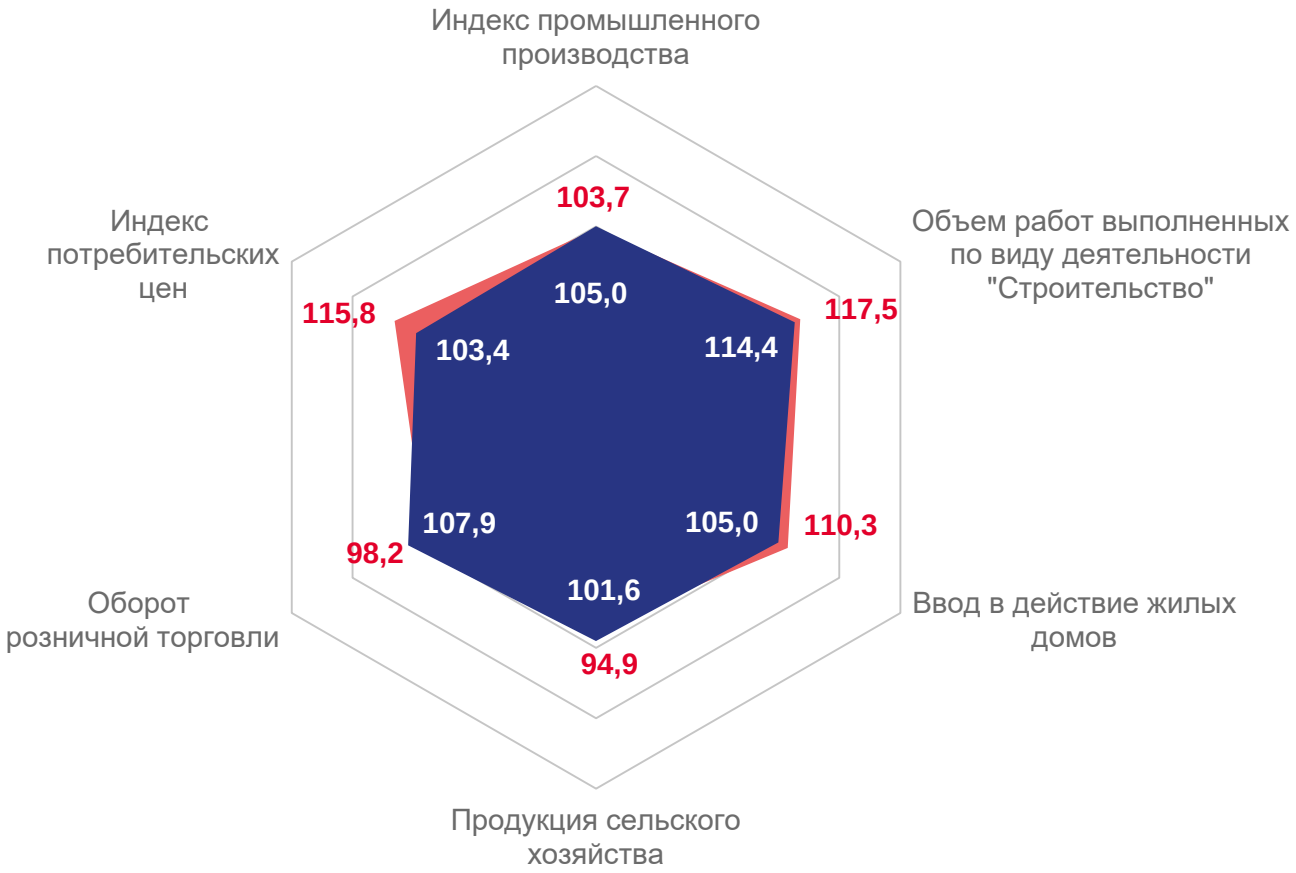

январь–июль 2022 г. январь-июль 2023 г.

(в % к соответствующему периоду предыдущего года)

ПРОМЫШЛЕННОЕ ПРОИЗВОДСТВО

ЯНВАРЬ-ИЮЛЬ 2023 ГОДА В % К ЯНВАРЮ-ИЮЛЮ 2022 ГОДА

Индекс промышленного производства

105,0%

106,3%

Июль 2023 г. в % к июлю 2022 г.

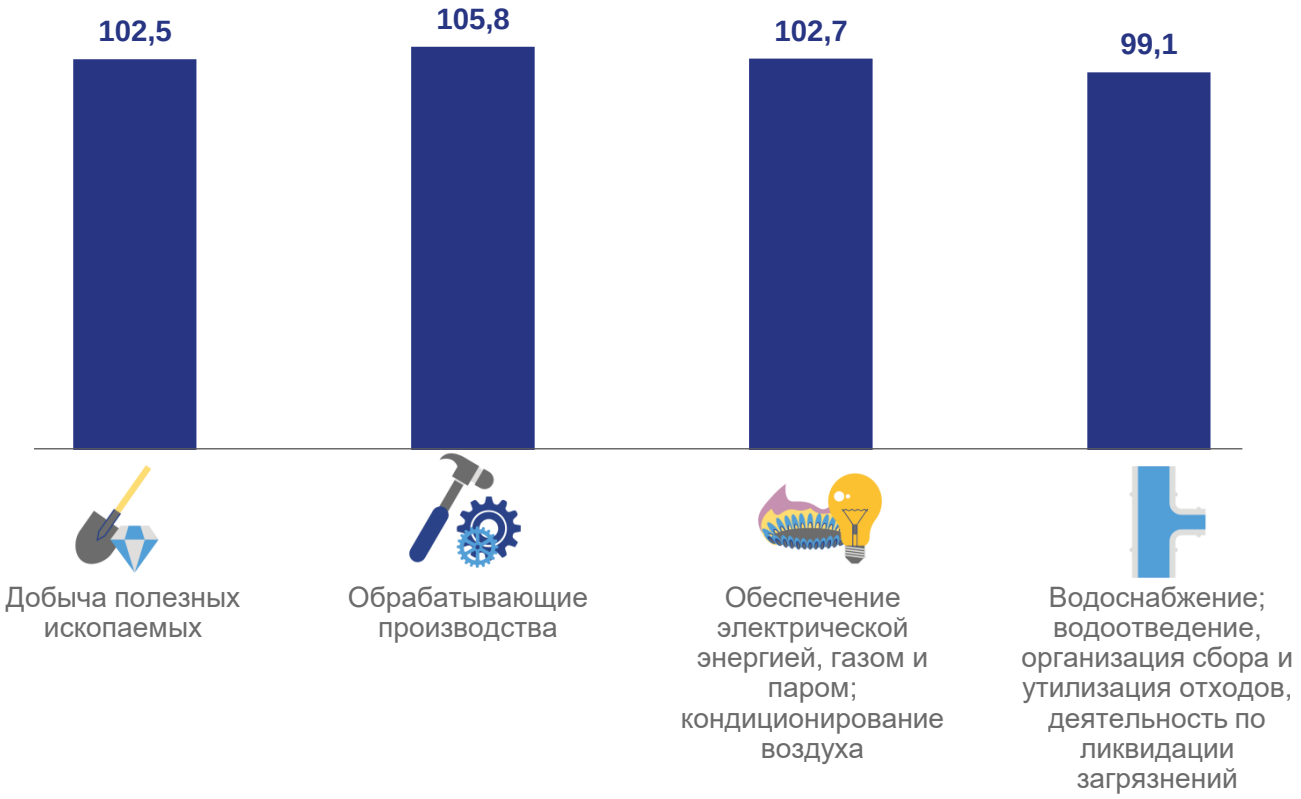

СТРОИТЕЛЬСТВО

ЯНВАРЬ-ИЮЛЬ 2023 ГОДА

Объем работ, выполненных по виду деятельности «Строительство»

179,2

млрд руб.

114,4%

к январю-июлю 2022 года

Введено общей площади жилых помещений

1 761,4

тыс. м^2

105,0%

к январю-июлю 2022 года

33,2%

Застройщиками – юридическими лицами

66,8%

Индивидуальными застройщиками

СЕЛЬСКОЕ ХОЗЯЙСТВО
ЯНВАРЬ-ИЮЛЬ 2023 ГОДА

Производство продукции животноводства*

Скот и птица на убой (в живом весе)

150,4 тыс. тонн

106,4%
к январю-июлю 2022 года

Молоко

355,2 тыс. тонн

105,6%
к январю-июлю 2022 года

Яйца

531,8 млн штук

98,4%
к январю-июлю 2022 года

Продуктивность скота и птицы*

Надой молока на одну корову

4 239
килограммов

Яйценоскость кур-несушек

171
штука

* в сельскохозяйственных организациях

ПАССАЖИРООБОРОТ АВТОМОБИЛЬНОГО ТРАНСПОРТА

ПО МАРШРУТАМ РЕГУЛЯРНЫХ ПЕРЕВОЗОК

Январь-июль 2023 года

1 383,3

млн пассажиро-км

97,2%

к январю-июлю 2022 года

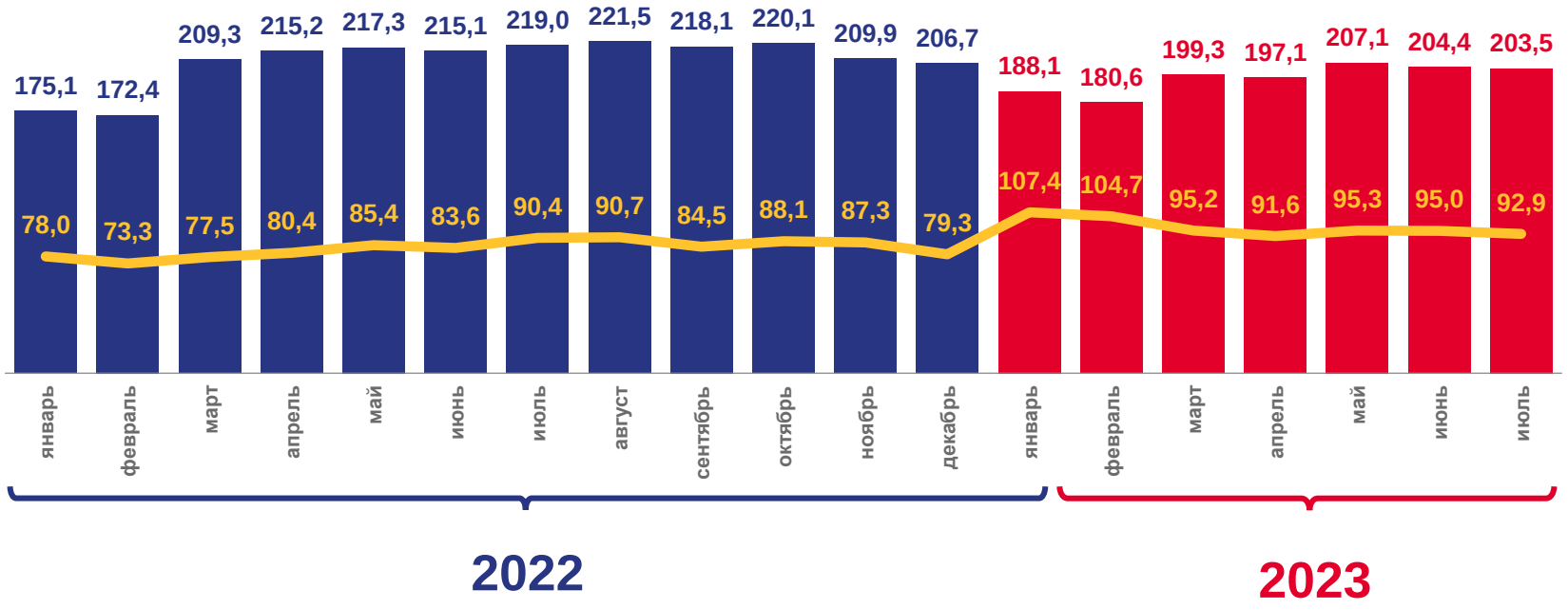

Пассажирооборот автомобильного транспорта, млн пасс. - км

В % к соответствующему периоду предыдущего года

РЫНОК ТОВАРОВ И УСЛУГ

ЯНВАРЬ-ИЮЛЬ 2023 ГОДА

Оборот розничной торговли

678,6 млрд руб.

107,9% к январю-июлю 2022 года

Структура формирования оборота розничной торговли по хозяйствующим субъектам, %

Объем платных услуг населению

182,6 млрд руб.

102,2% к январю-июлю 2022 года

Структура платных услуг, %

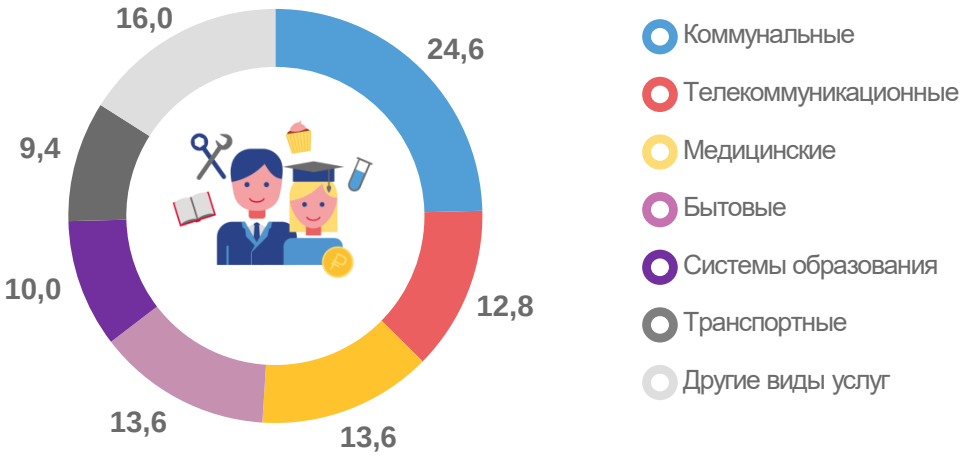

ОБОРОТ ОПТОВОЙ ТОРГОВЛИ

ЯНВАРЬ-ИЮЛЬ 2023 ГОДА

806,7

млрд руб.

124,7%

к январю-июлю 2022 года

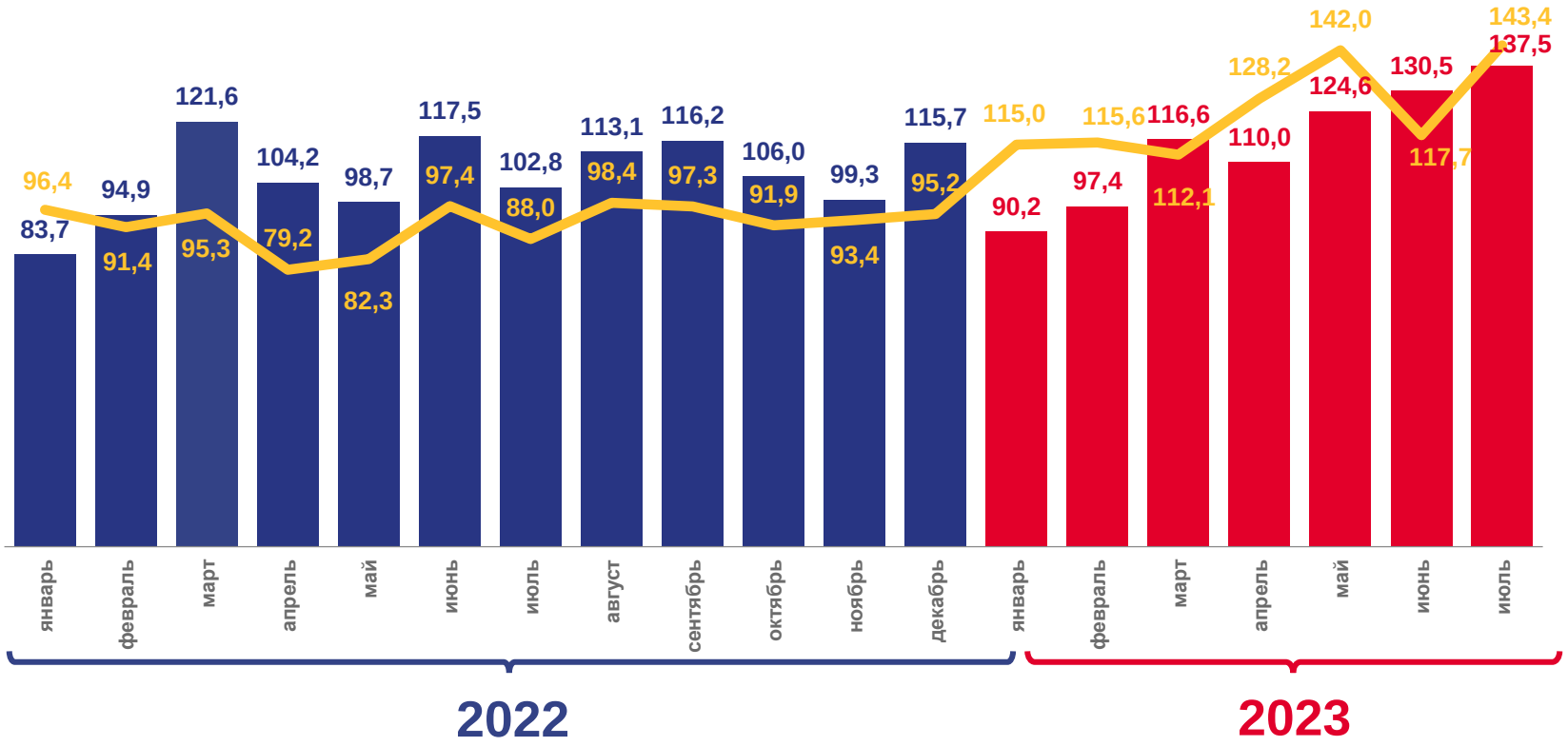

Оборот оптовой торговли, млрд рублей

В % к соответствующему периоду предыдущего года

ИНДЕКСЫ ЦЕН В СЕКТОРАХ ЭКОНОМИКИ

ЗА ИЮЛЬ 2023 ГОДА, В ПРОЦЕНТАХ

	к предыдущему месяцу 2023 г.	июль к декабрю предыдущего года
Индекс потребительских цен на товары и услуги	100,6	111,6 / 103,1
Индекс цен производителей промышленных товаров (на внутрироссийском рынке)	101,7	98,6 / 107,9
Индекс цен производителей сельскохозяйственной продукции	101,1	103,7 / 94,9

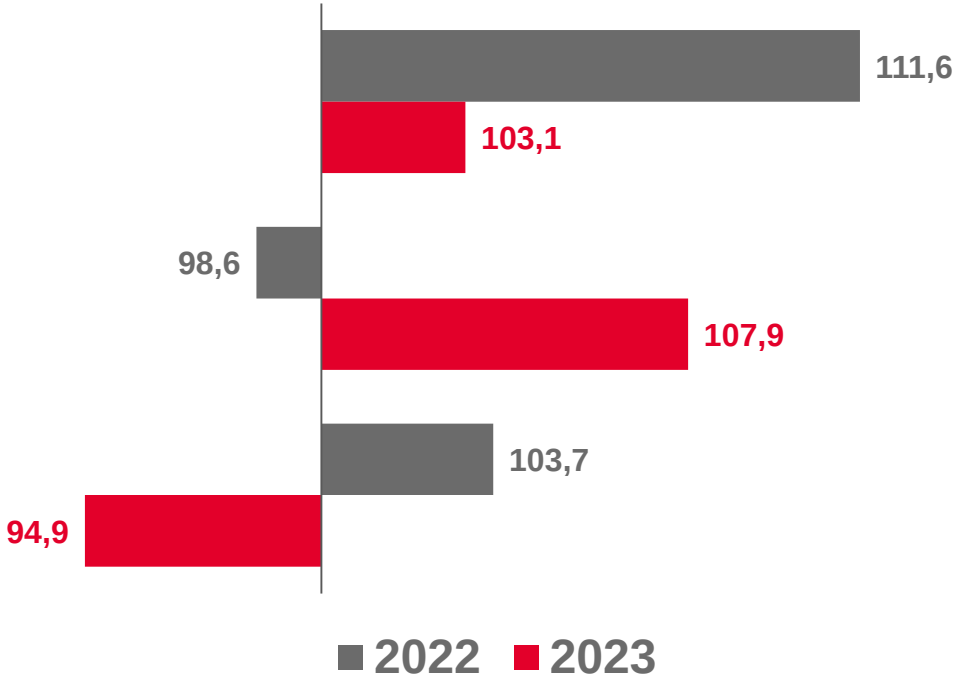

ФИНАНСЫ

ЯНВАРЬ-ИЮНЬ 2023 ГОДА

Сальдированный финансовый результат
(прибыль минус убыток)

225,9 млрд руб.

98,5%
к январю-июню 2022 года*

Сумма убытка

15,5 млрд руб.

25,9%
доля убыточных организаций

Задолженность
на конец июня 2023 года

		удельный вес просроченной задолженности
Кредиторская	**895,6** млрд руб.	**4,1%**
Дебиторская	**1 195,8** млрд руб.	**5,8%**

* по сопоставимому кругу организаций

ЗАРАБОТНАЯ ПЛАТА

ЯНВАРЬ-ИЮНЬ 2023 ГОДА

Среднемесячная начисленная заработная плата

53 502,3 руб.
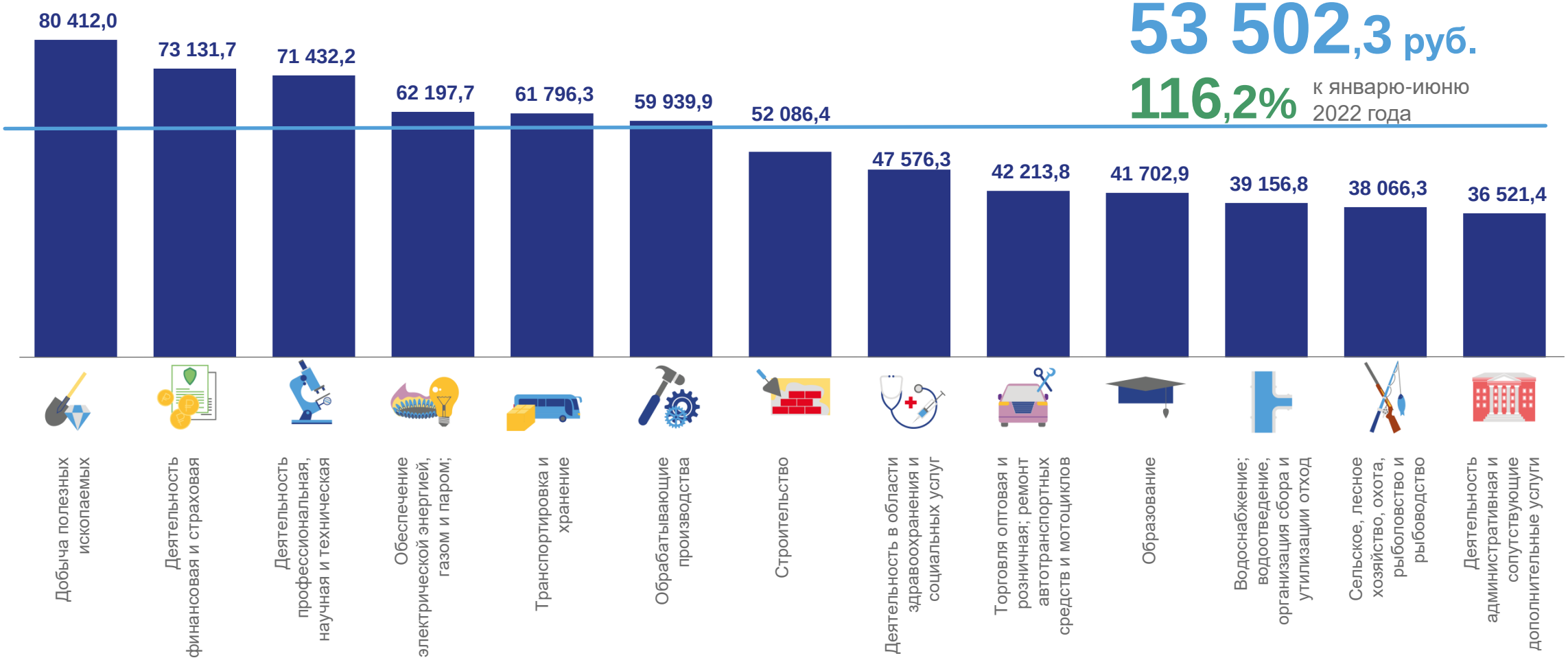
116,2% к январю-июню 2022 года